

## 2、インターネット接続設定

「スタートメニュー」から「コントロールパネル(C)」を選択して下さい。

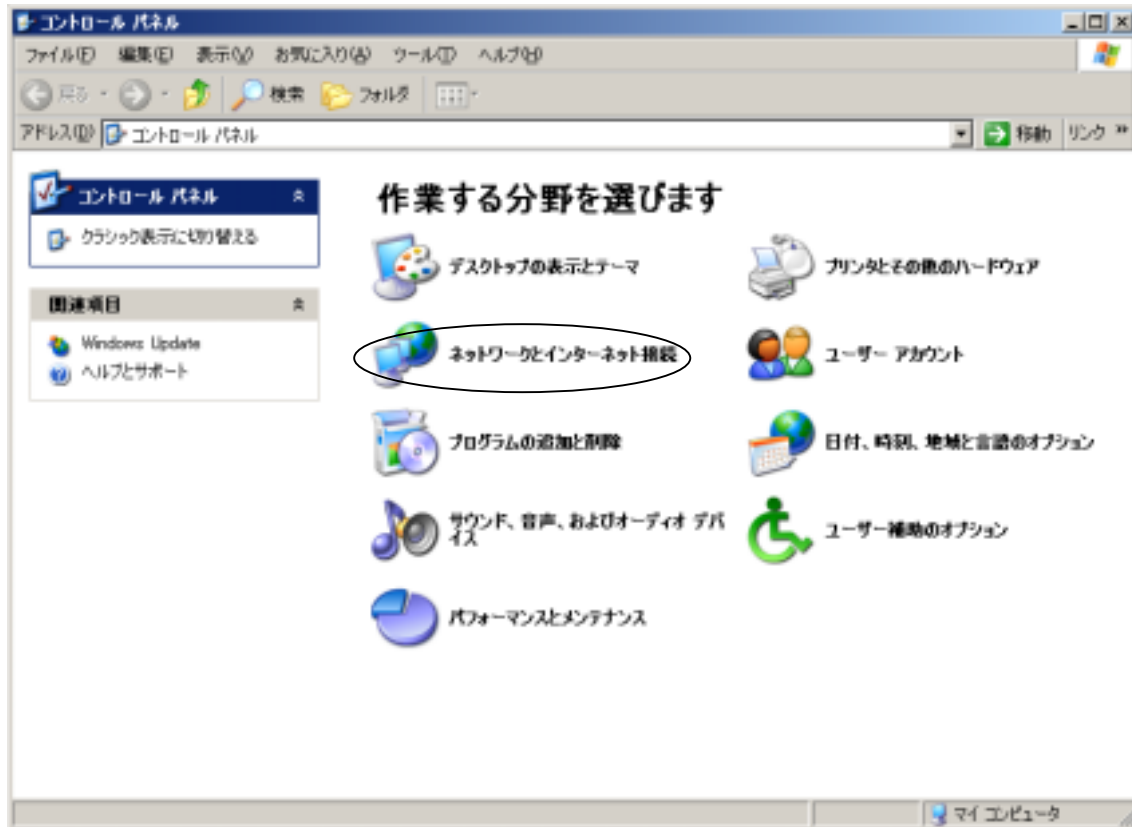

表示された「コントロールパネル」の中の「ネットワークとインターネット接続」をクリックします。

「ネットワークとインターネット接続」の画面が表示されます。

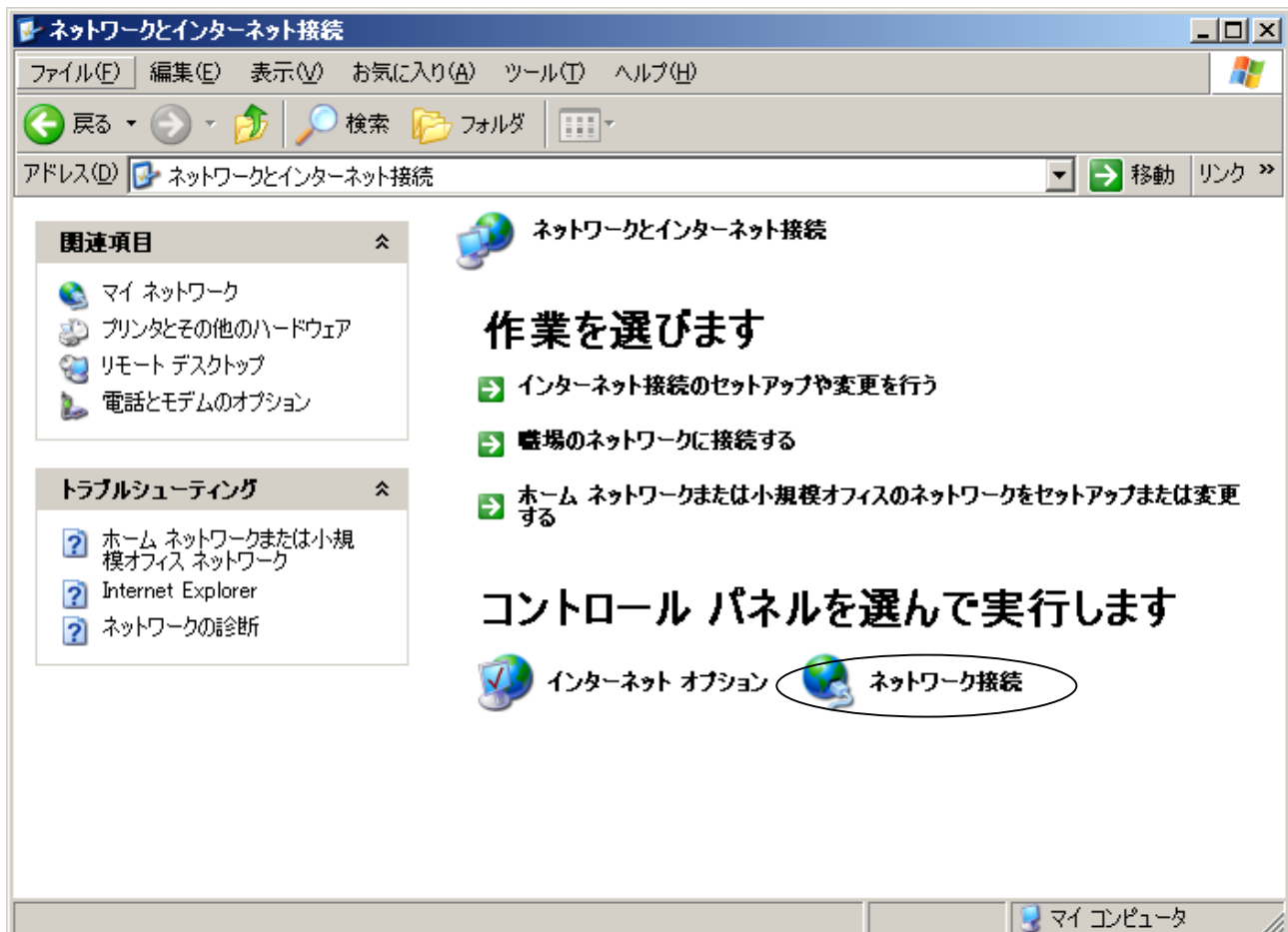

「ネットワーク接続」をクリックします。

「ネットワーク接続」の画面が表示されます。

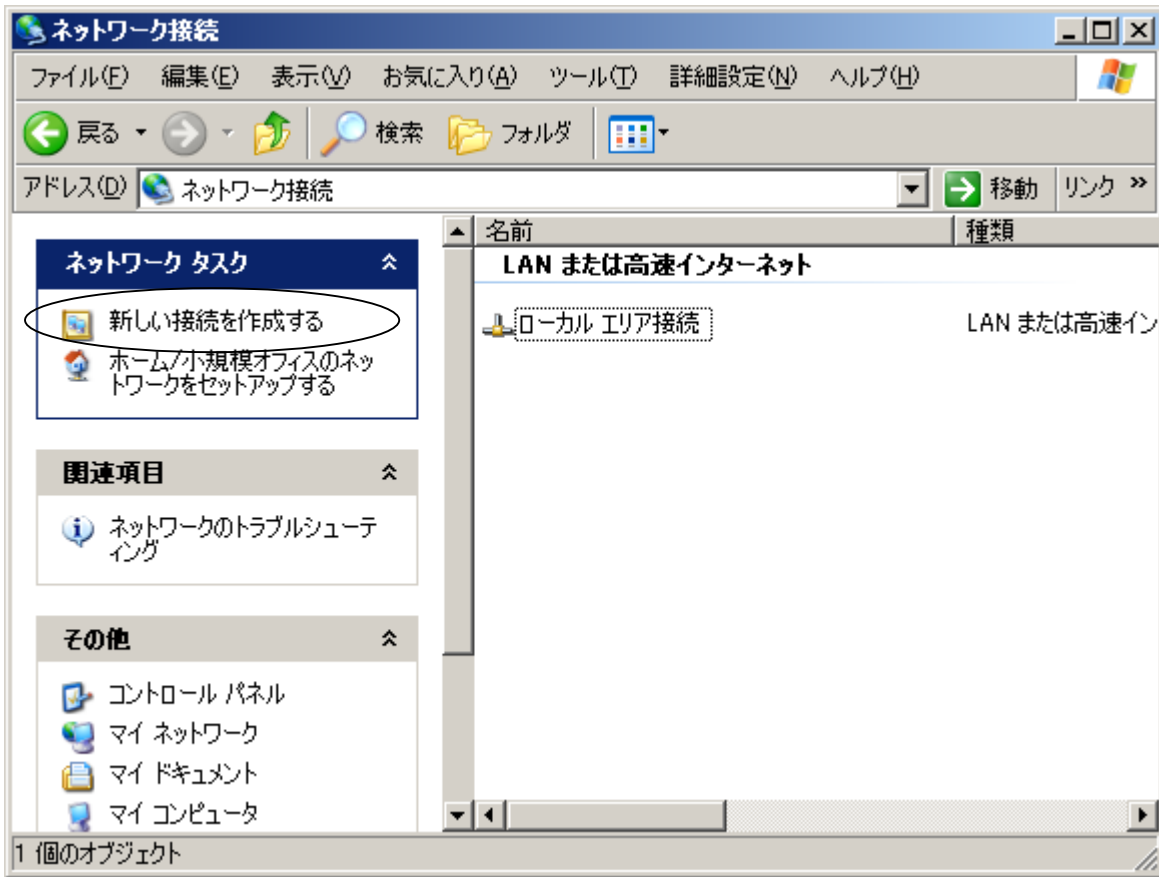

「ネットワークタスク」から「新しい接続を作成する」をクリックする。

「新しい接続ウィザード」の画面が表示されます。

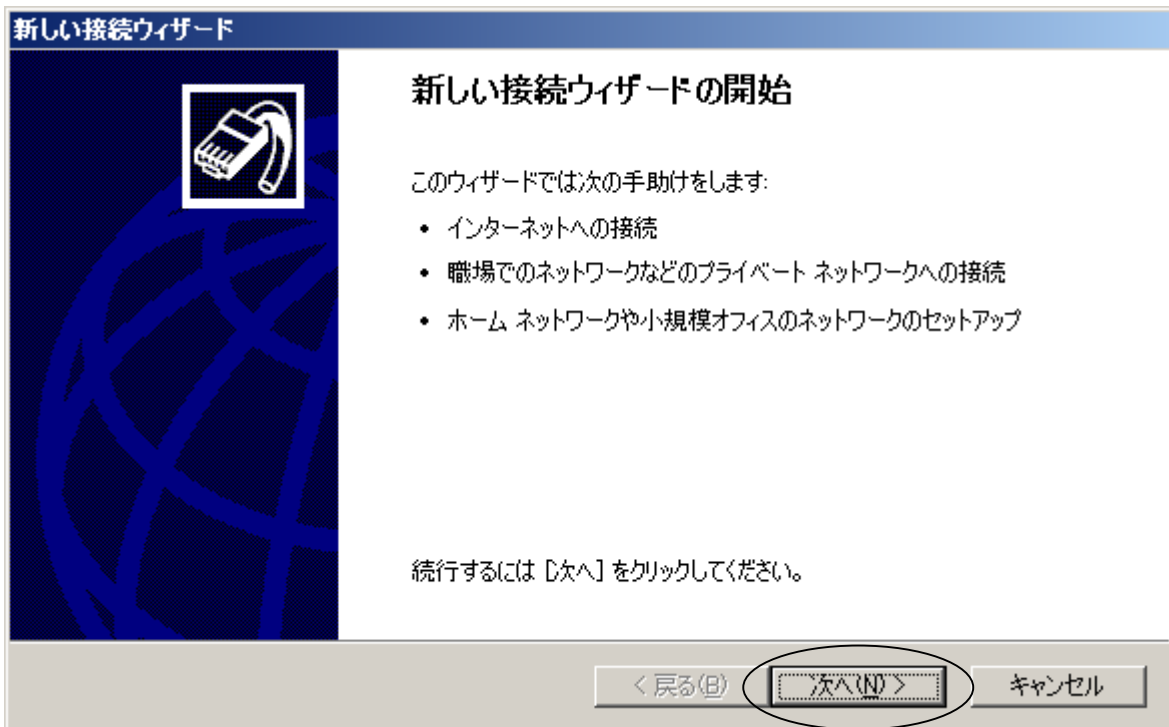

「次へ ( N )」をクリックして下さい。

「ネットワーク接続の種類」の画面が表示されます。

「インターネットに接続する ( C )」を選択して「次へ ( N )」をクリックして下さい。

「準備」の画面が表示されます。

「接続を手動でセットアップする ( M )」を選択し「次へ ( N )」をクリックする。

「インターネット接続」の画面が表示されます。

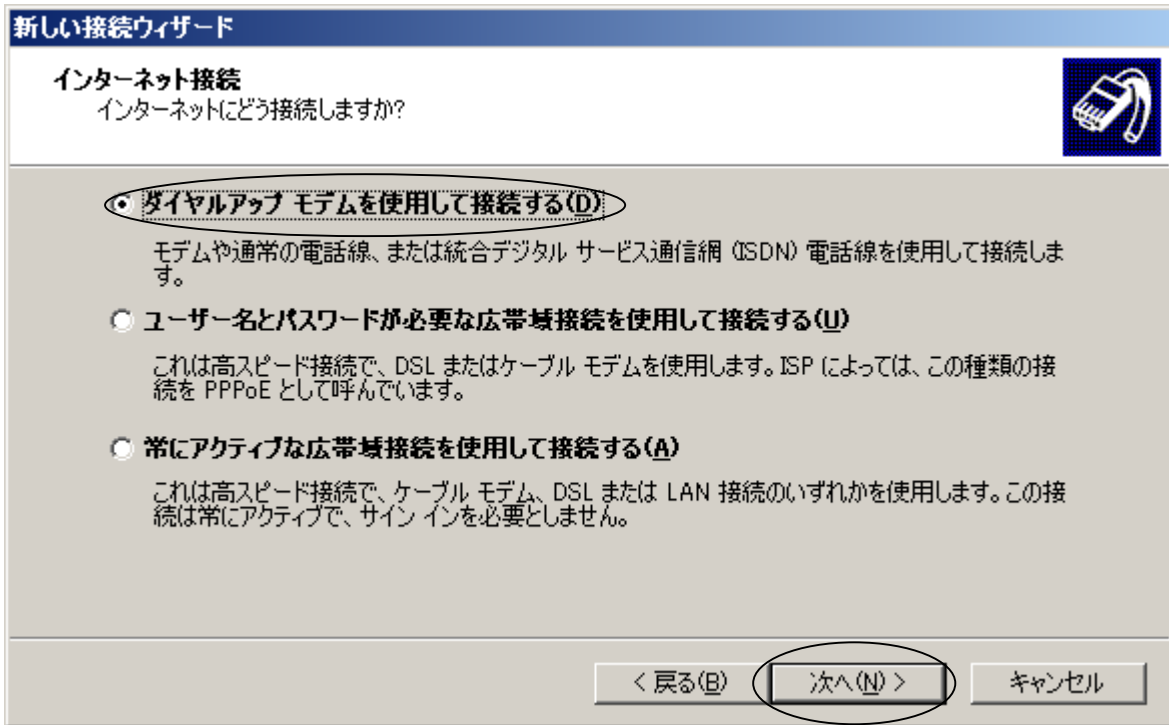

「ダイヤルアップモデムを使用して接続する ( D )」を選択し「次へ ( N )」をクリックする。

「デバイスの選択」の画面が表示されます。

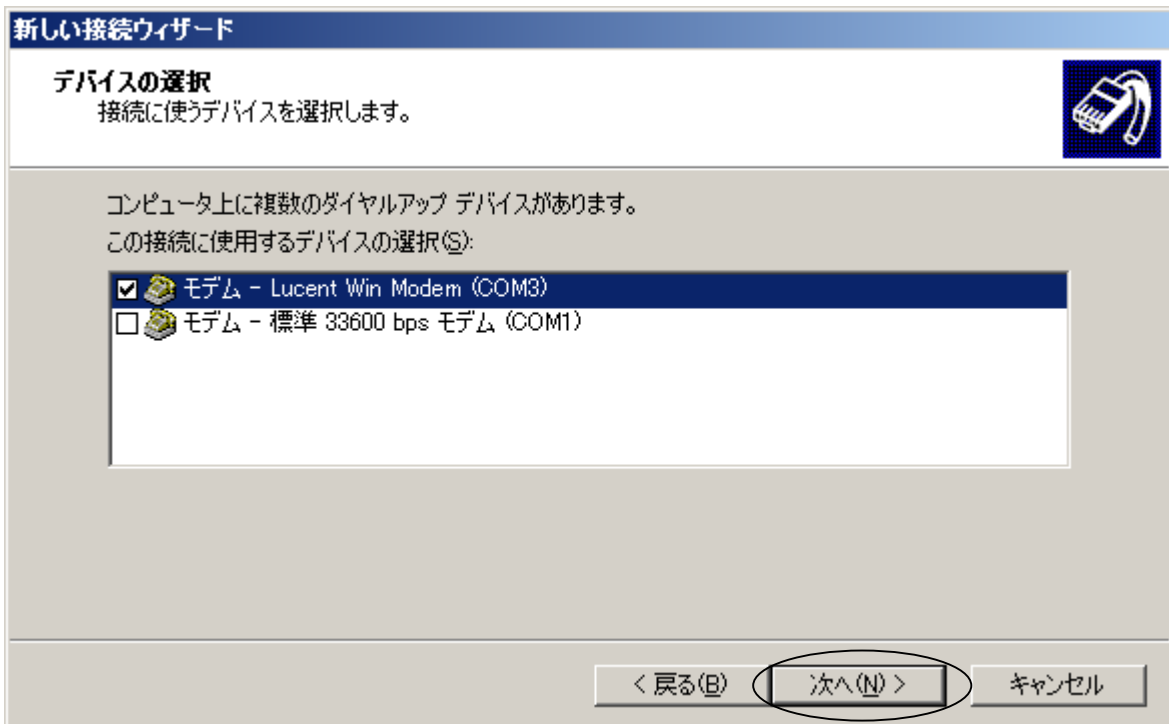

「この接続に使用するデバイスの選択 ( S )」で使用  
するモデム・T Aをチェックして下さい。

「次へ ( N )」をクリックして下さい。

「接続名」の画面が表示されます。

「ISP名(A)」の項目に任意の名前を入力して下さい。例) DDKNET

「次へ(N)」をクリックして下さい。

「電話番号(P)」にDDKネットのアクセスポイントの電話番号を入力して下さい。

例) 078 - 978 - 2405

フレッツISDNの場合は共通番号「1492」になります。誤ってDDKネットのアクセスポイントにダイヤルアップしますと通話料金が発生しますのでご注意下さい。

「次へ(N)」をクリックします。

「インターネットアカウント情報」の画面が表示されます。

新しい接続ウィザード

**インターネット アカウント情報**  
インターネット アカウントにサインインするにはアカウント名とパスワードが必要です。

ISP アカウント名およびパスワードを入力し、この情報を書き留めてから安全な場所に保管してください。(既存のアカウント名またはパスワードを忘れてしまった場合は、ISP に問い合わせてください。)

ユーザー名(U): UserID@di.ddknet.ne.jp

パスワード(P): \*\*\*\*\*

パスワードの確認入力(C): \*\*\*\*\*

このコンピュータからインターネットに接続するとき、だれでもこのアカウント名およびパスワードを使用する(S)

この接続を既定のインターネット接続とする(M)

この接続のインターネット接続ファイアウォールをオンにする(T)

< 戻る(B) 次へ(N) > キャンセル

会員様にお送りしております会員情報を参照して頂き

「ユーザー名(U)」、「パスワード(P)」、「パスワードの確認入力(C)」を入力して下さい。

ダイヤルアップの場合のユーザー名は [ UserID@di.ddknet.ne.jp ] になります。

又、フレッツ ISDN の場合のユーザー名は [ UserID@ddknet.ne.jp ] になります。

「次へ(N)」をクリックして下さい。

「新しい接続ウィザードの完了」が画面が表示されます。

新しい接続ウィザード

**新しい接続ウィザードの完了**

次の接続の作成に必要な手順は正常に完了しました。

**DDKNET**

- 既定の接続にする
- この接続はファイアウォールを使用する
- このコンピュータのすべてのユーザーと共有する
- すべての人に同じユーザー名とパスワードを使用する

この接続は、[ネットワーク接続] フォルダに保存されます。

この接続へのショートカットをデスクトップに追加する(S)

接続を作成してウィザードを閉じるには、[完了] をクリックしてください。

< 戻る(B) 完了 キャンセル

「完了」をクリックして下さい。

自動的に「[DDKNET]への接続」の画面が表示されます。

DDKNET へ接続

ユーザー名(U): UserID@di.ddknet.ne.jp

パスワード(P): [パスワードを変更するには、ここをクリックします]

次のユーザーが接続するとき使用するために、このユーザー名とパスワードを保存する(S):

このユーザーのみ(N)

このコンピュータを使うすべてのユーザー(A)

ダイヤル(D): 078-978-2405

ダイヤル(D) キャンセル プロパティ(O) ヘルプ(H)

「ユーザー名(U)」が正しく入っていることを確認して下さい。

「ダイヤル(D)」の番号が正しいか確認して下さい。

確認できましたら「キャンセル」をクリックして下さい。

ネットワーク画面が表示されます。以上でインターネット接続設定は完了です。

